

คู่มือการบันทึกข้อมูล ออกหน่วยจ่ายยา DMHT รพ.สต. ด้วยโปรแกรม Any Desk (ฐานข้อมูล รพ.)

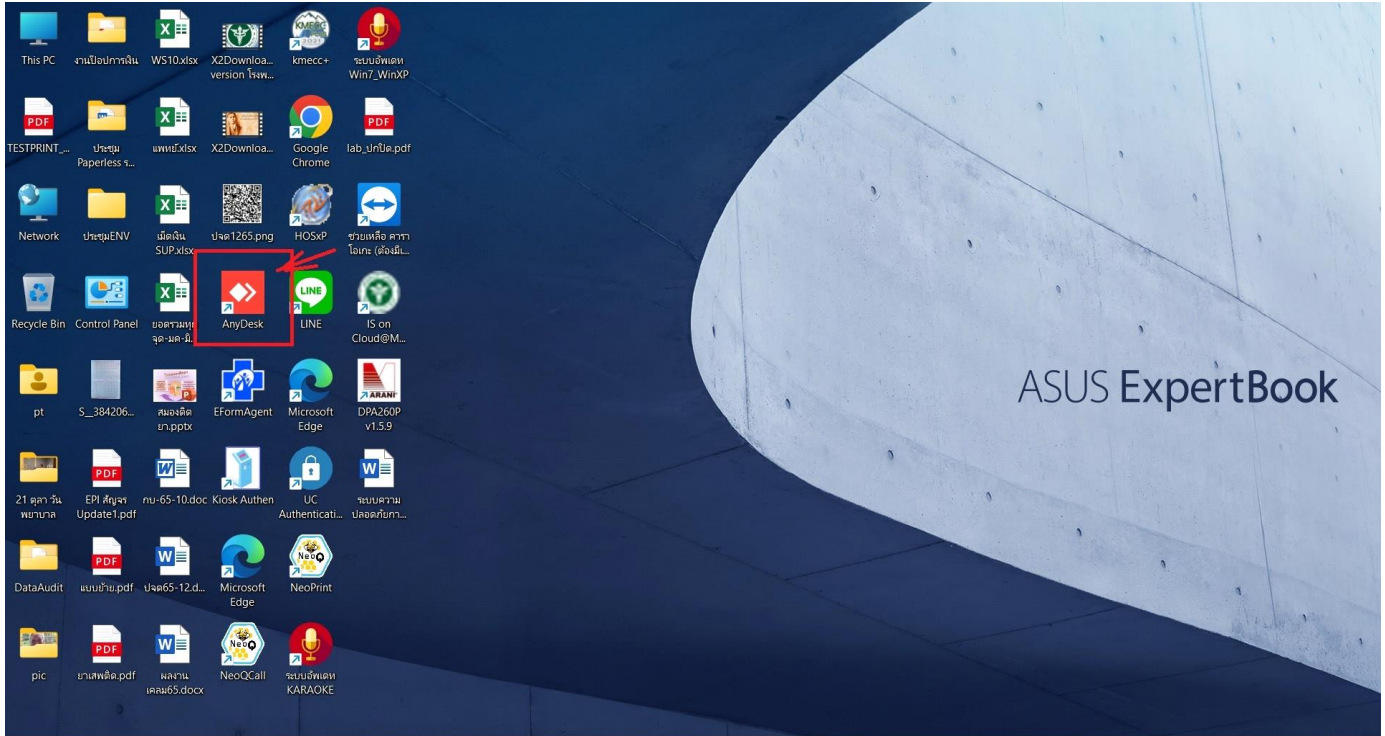

ใส่รหัส any desk (Username)

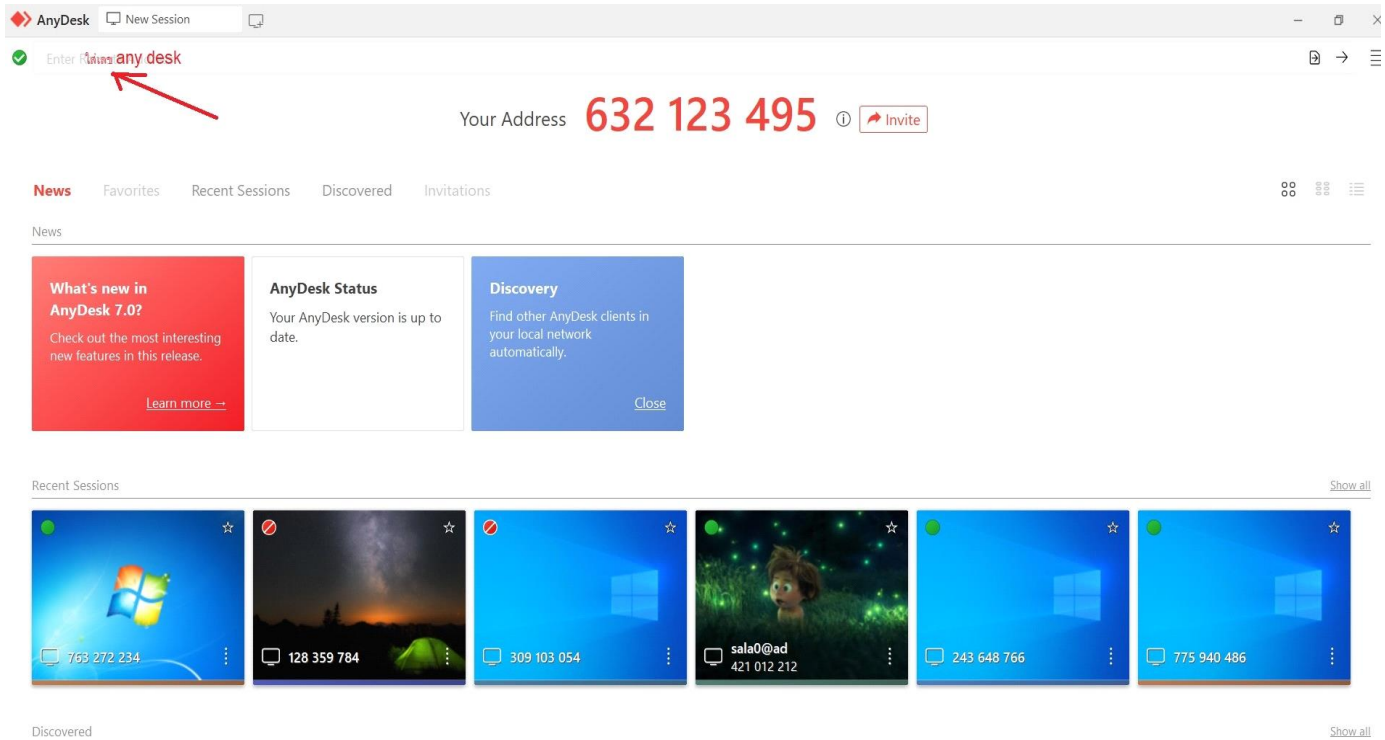

ใส่ รหัสผ่าน (password)

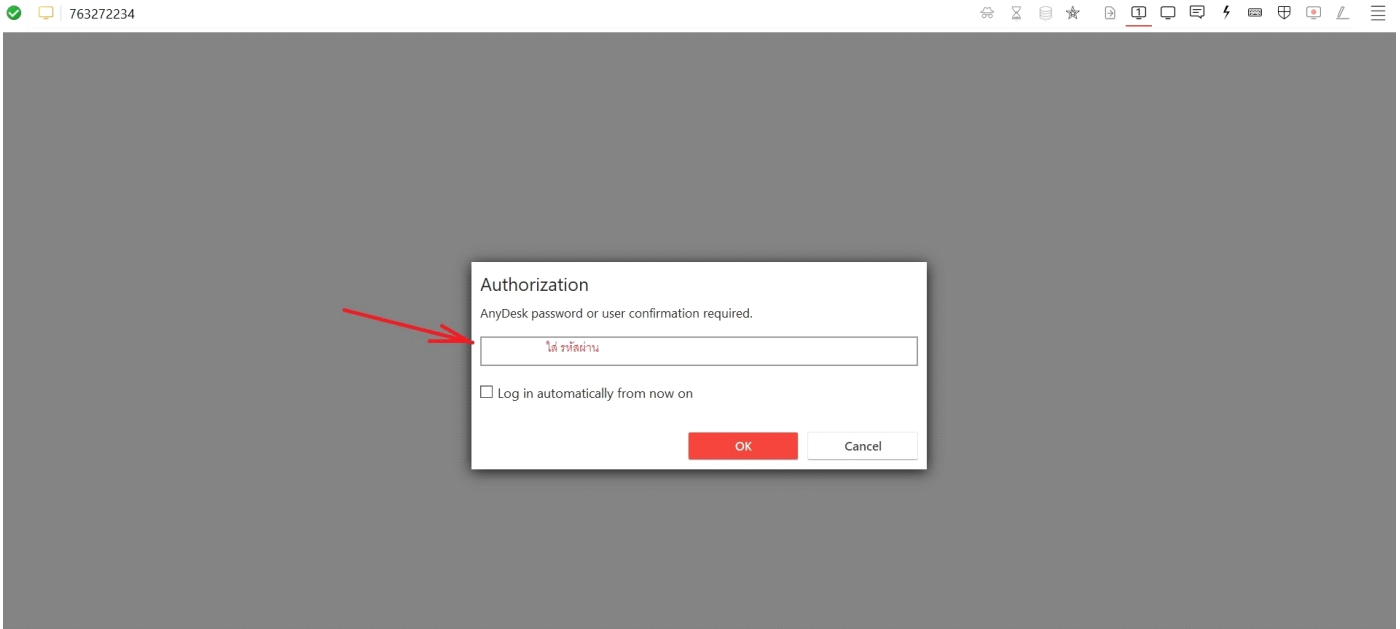

ขยายหน้าจอ

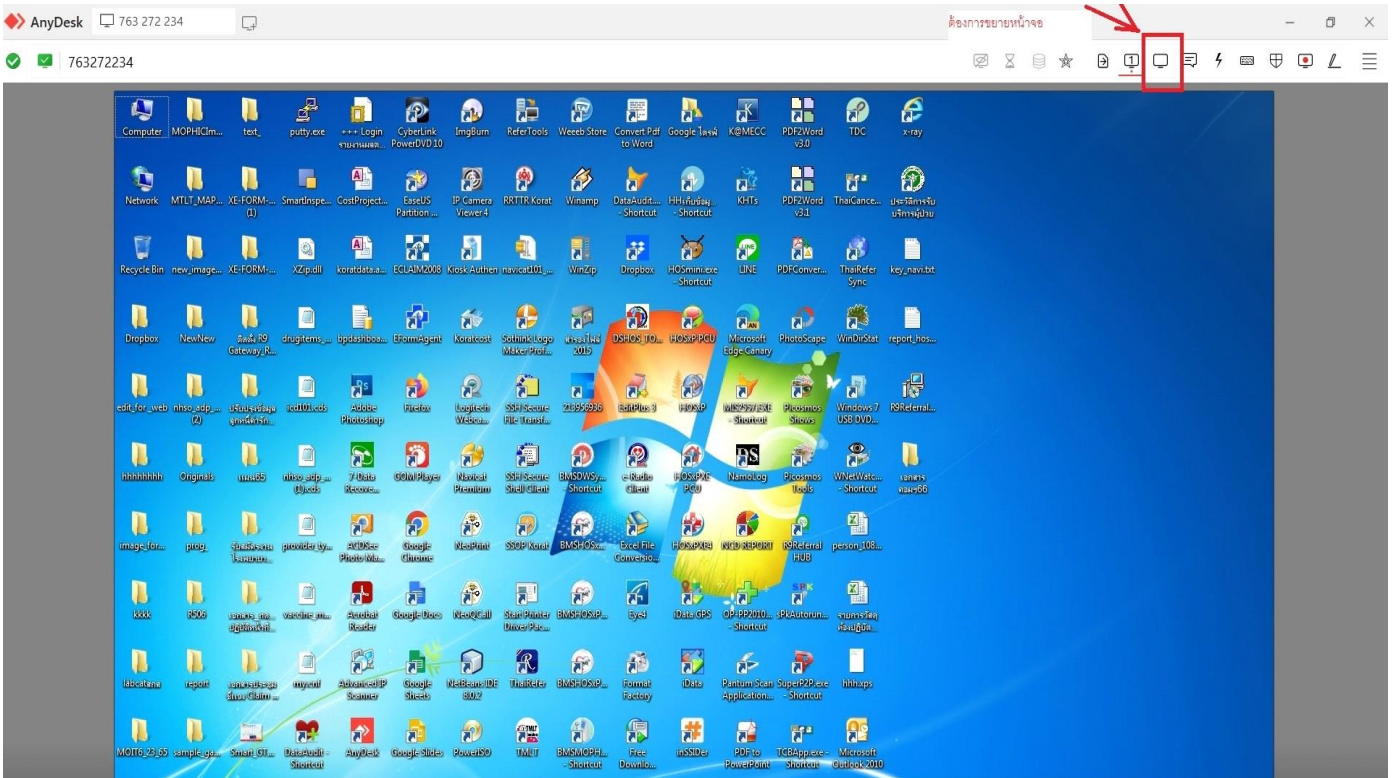

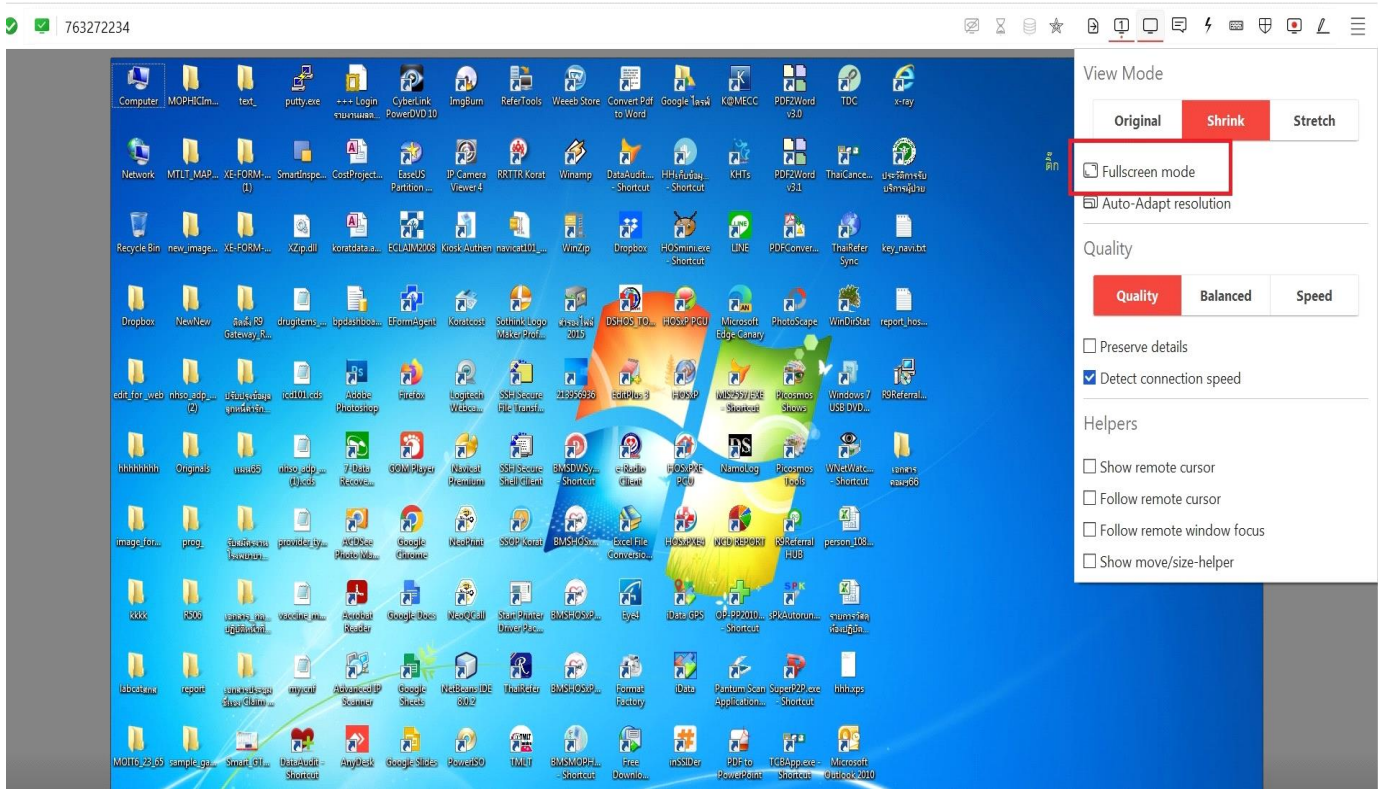

เข้าใช้งาน hosxp รพ.



เลือกจุดใช้งานเป็น จุดหลักประวัติ NCD

บันทึกข้อมูลคัดกรองสำคัญของผู้ป่วย

The screenshot shows a web-based medical information system interface. At the top, there are navigation tabs for different system modules. The main content area is titled 'ข้อมูลผู้ป่วย' (Patient Information) and contains several input fields for patient details such as 'HN' (000000000), 'ชื่อ' (Name), 'อายุ' (Age), 'เพศ' (Gender), and 'ห้องบัตร' (Room Card). Below this, there are tabs for various medical data types: 'ข้อมูลทั่วไป' (General Information), 'การเจ็บป่วยในอดีต' (Past Medical History), 'การคัดกรอง' (Screening), 'กราฟ' (Graphs), 'ครอบครัว' (Family), 'การตรวจร่างกาย' (Physical Examination), 'สิ่ง X-Ray' (X-Ray), 'คัดกรองห้องยา' (Drug Screening), 'ประวัติ Vaccine' (Vaccine History), 'หัตถการ' (Procedures), 'EKG', and 'Note'. The 'การคัดกรอง' tab is active, displaying a grid of vital signs and screening results, including 'น้ำหนัก' (Weight), 'อุณหภูมิ' (Temperature), 'รอบเอว' (Waist Circumference), 'ความดันโลหิต' (Blood Pressure), 'เป็นมาแล้ว' (Duration), 'PEFR', 'Pain Score', and 'หมู่เลือด' (Blood Type). At the bottom, there are tabs for 'CC' (Chief Complaint), 'HPI' (History of Present Illness), 'PMH' (Past Medical History), 'FH' (Family History), 'SH' (Social History), 'ROS' (Review of Systems), 'PE' (Physical Examination), 'LAB' (Laboratory), and 'คัดกรองใช้หัตถการ' (Screening for Procedures/Interventions). A 'การแพทย์' (Medical) dropdown menu is visible on the right side.

ส่งตรวจ 201 ห้องตรวจ NCD

This screenshot shows the same medical information system interface, but with the 'การแพทย์' (Medical) dropdown menu open, showing a list of lab tests. The patient information at the top is updated: 'HN' is 000078865, 'ชื่อ' is นายประมุข จันทพรหม, and 'อายุ' is 49 ปี 3 เดือน 14 วัน. The 'การคัดกรอง' tab is still active, showing the same vital signs and screening results. The 'การแพทย์' dropdown menu is open, displaying a list of lab tests with columns for 'เลขที่ห้อง' (Lab Test Number), 'ชื่อตรวจ' (Test Name), and 'ค่า' (Value). The first two rows are highlighted with a red box: '201' and 'ห้องตรวจ NCD' with a value of '59'. Other lab tests listed include '00' and 'ชุดตรวจ'. At the bottom of the screen, there is a status bar showing system information like 'CAPS NUM SQL INS IDLE 0:6' and the user's name 'นายอมร ไพลดำ (ผู้ดูแลประวัติ NCD) : Admin : นายอมร ไพลดำ, โฉมฉาย'.

ติดปัญหาการใช้งาน กรุณาติดต่อ คุณ อมร ไพลดำ โทร. 0973407983

ปฏิบัติตามนโยบายคุ้มครองข้อมูลส่วนบุคคล ตาม พ.ร.บ. คุ้มครองข้อมูลส่วนบุคคล 2562 อย่างเคร่งครัด